

rzekrój B-B
ala 1:100

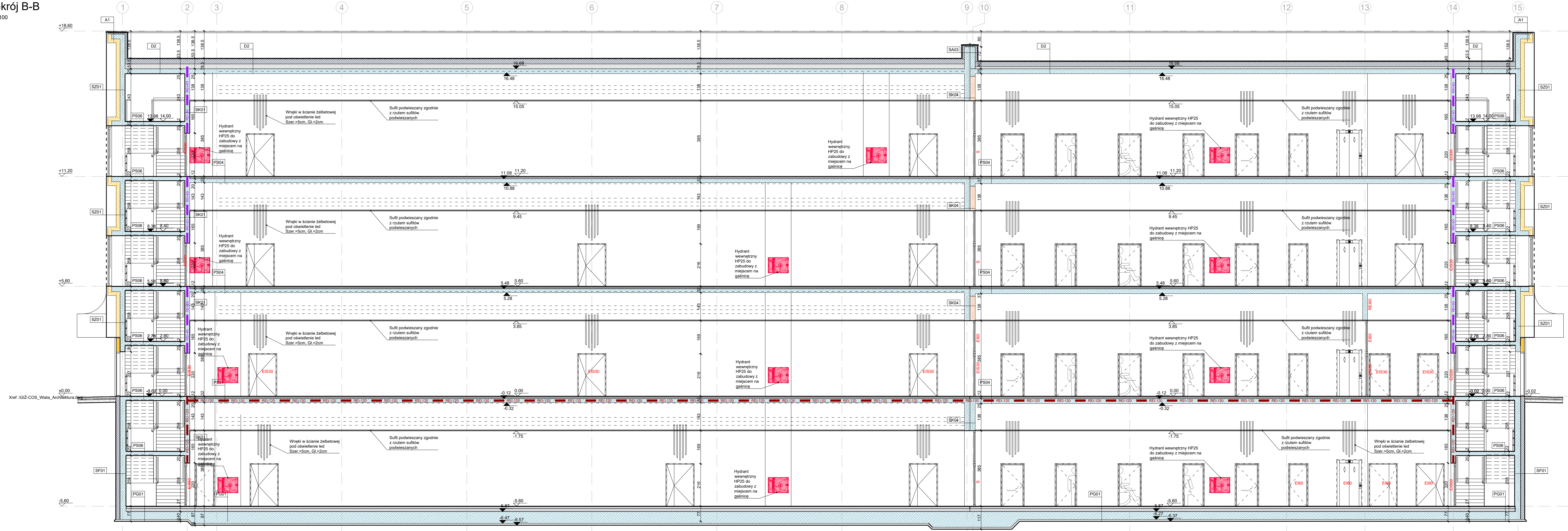

- Legenda:
- EI-30 Ściana o odporności ogniowej EI30
 - REI-60 Ściana o odporności ogniowej REI60
 - REI-120 Ściana o odporności ogniowej REI120
 - NR1 ZL1 Granica strefy nr 1 ZL1
 - NR2 ZL1 Granica strefy nr 2 ZL1
 - Hydrant DN25 + Gaśnica
 - Drzwi dymoszczelne o odporności ogniowej ei30
 - Drzwi o odporności ogniowej ei30
 - Drzwi dymoszczelne o odporności ogniowej ei60
 - Drzwi o odporności ogniowej ei60
 - Elementy żelbetowe
 - Elementy murowane
 - Wełna mineralna
 - Styropian XPS
 - Styropian EPS
 - Drzwi wyposażone w otwory wentylacyjne
 - Drzwi wyposażone w samozamykacz
 - Drzwi wyposażone w kontakton
 - Drzwi wyposażone w elektrozwoz
 - Drzwi wyposażone w elektrozwoz
 - Linowy system asekuracji indywidualnej

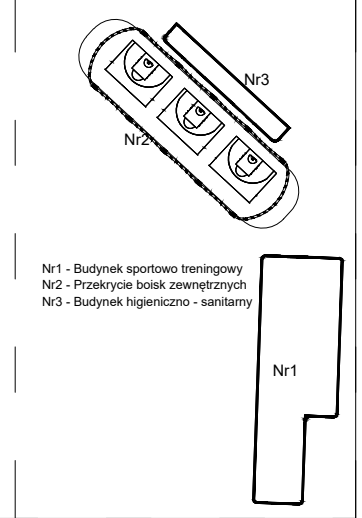

Poziom parteru ±0,00 = 127,70 m n.p.m.																																									
Opis: Budowa budynku sportowo-treningowego, budynku zaplecza sanitarnego oraz przekrycia boks zewnętrznych wraz z zagospodarowaniem terenu i infrastrukturą techniczną na działce nr 342/4, obięgu Głizdy																																									
<table><tr><td colspan="2">FUNKCJA</td><td>NAZWISKO</td><td>NR UPRAW</td><td>SPECJALNOŚĆ</td><td>PODPIS</td></tr><tr><td colspan="2">Projektant generalny</td><td>DR inż. arch. M. MANECKI</td><td>MPOIA/036/2009</td><td>Architektura</td><td></td></tr><tr><td colspan="2">Współpraca projektowa</td><td>mgr inż. arch. D. PIÓRECKI</td><td></td><td>Architektura</td><td></td></tr><tr><td colspan="2"></td><td>mgr inż. arch. L. LESZCZYŃSKA</td><td></td><td>Architektura</td><td></td></tr><tr><td colspan="2"></td><td>mgr inż. arch. A. HABRAT</td><td></td><td>Architektura</td><td></td></tr><tr><td colspan="2">Data:</td><td>LIPIEC 2024</td><td>Sprawdzający</td><td>mgr inż. arch. M. SŁĘBODA</td><td>MPOIA 019/2003</td></tr></table>						FUNKCJA		NAZWISKO	NR UPRAW	SPECJALNOŚĆ	PODPIS	Projektant generalny		DR inż. arch. M. MANECKI	MPOIA/036/2009	Architektura		Współpraca projektowa		mgr inż. arch. D. PIÓRECKI		Architektura				mgr inż. arch. L. LESZCZYŃSKA		Architektura				mgr inż. arch. A. HABRAT		Architektura		Data:		LIPIEC 2024	Sprawdzający	mgr inż. arch. M. SŁĘBODA	MPOIA 019/2003
FUNKCJA		NAZWISKO	NR UPRAW	SPECJALNOŚĆ	PODPIS																																				
Projektant generalny		DR inż. arch. M. MANECKI	MPOIA/036/2009	Architektura																																					
Współpraca projektowa		mgr inż. arch. D. PIÓRECKI		Architektura																																					
		mgr inż. arch. L. LESZCZYŃSKA		Architektura																																					
		mgr inż. arch. A. HABRAT		Architektura																																					
Data:		LIPIEC 2024	Sprawdzający	mgr inż. arch. M. SŁĘBODA	MPOIA 019/2003																																				
Treść rysunku: PRZĘKROJ B-B																																									
Skala: 1:100																																									
Nr rysunku: A1-202																																									